

Proj.M.		Jacek Magiera			
		ul. STAROMEJSKA 8/2u, 58-560 JELENA GÓRA, tel.: 508396919, e-mail: projm@interia.pl			
Projektant:	mgr inż. Tomasz MAGIERA	Podpis:	Data:	Nr uprawnień:	Nr archiw.:
Opracował:	inż. Jacek MAGIERA		01.2019	662/01/DUW	Stadium: <small>ROZPRACOWANIE</small>
Sprawdzający:					Część: Skala: 1:50
Zlecający:	ZAKŁAD GOSPODARKI MIEJSKIEJ W LUBAWIE z siedzibą przy ul. Zielonej nr 12				
Temat:	EKSPERTYZA TECHNICZNA DOTYCZĄCA STANU TECHNICZNEGO BUDYNKU GOSPODARCZEGO, działka nr 314, obr.: 0003 LUBAWKA_3, jed. ewid.: 020703.4 (Lubawka - miasto), ark. mapy: 5.139.29.05.3.1				
Tytuł rysunku:	RZUT PRZYZIEMIA				Nr rys.: PR-1

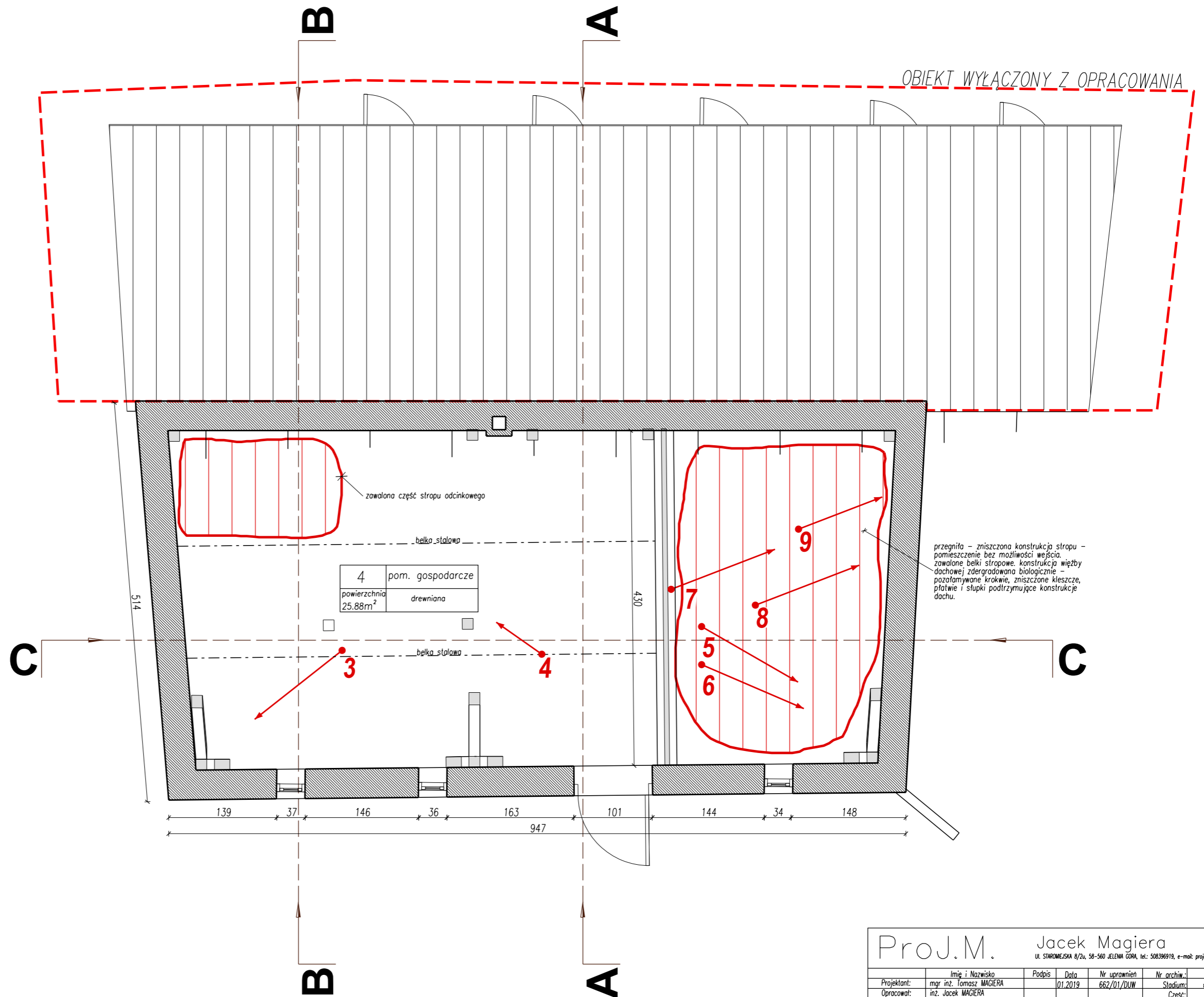

Proj.M.		Jacek Magiera			
		ul. STAROMEJSKA 8/2u, 58-560 JELENA GÓRA, tel.: 508396919, e-mail: projm@interia.pl			
Projektant:	mgr inż. TOMASZ MAGIERA	Podpis:	Data:	Nr uprawnień:	Nr archiw.:
Opracował:	inż. JACEK MAGIERA		01.2019	662/01/DUW	Stadium: <small>OPRACOWANIE TECHNICZNE</small>
Sprawdzający:					Część: Skala: 1:50
Zlecający:	ZAKŁAD GOSPODARKI MIEJSKIEJ W LUBWACIE z siedzibą przy ul. Zielonej nr 12				
Temat:	EKSPERTYZA TECHNICZNA DOTYCZĄCA STANU TECHNICZNEGO BUDYNKU GOSPODARCZEGO, działka nr 314, obr.: 0003 LUBAWKA 3, jed. ewid.: 020703.4 (Lubawka – miasto), ark. mapy: 5.139.29.05.3.1				
Tytuł rysunku:	RZUT PIĘTRA				Nr rys.: PR-2

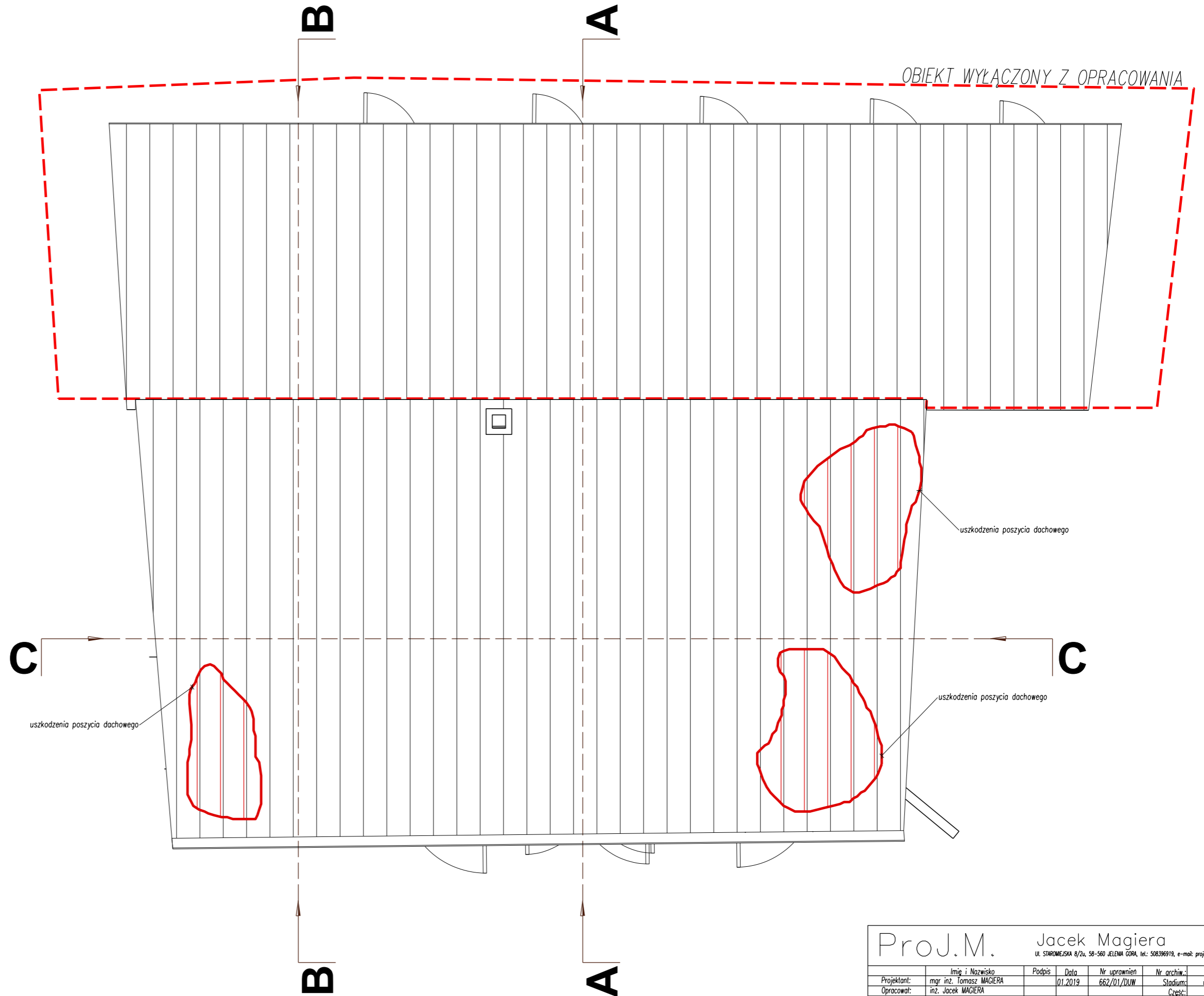

Proj.M.		Jacek Magiera			
		ul. STAROMEJSKA 8/2u, 58-560 JELENA GÓRA, tel.: 508396919, e-mail: projm@interia.pl			
Projektant:	mgr inż. Tomasz MAGIERA	Podpis:	Data:	Nr uprawnień:	Nr archiw.:
Opracował:	inż. Jacek MAGIERA		01.2019	662/01/DJW	Stadium: <small>EGZAMIN TECHNICZNY</small>
Sprawdzający:					Część: Skala: 1:50
Zleciodawca:	ZAKŁAD GOSPODARKI MIEJSKIEJ W LUBWACIE z siedzibą przy ul. Zielonej nr 12				
Temat:	EKSPERYZA TECHNICZNA DOTYCZĄCA STANU TECHNICZNEGO BUDYNKU GOSPODARCZEGO, działka nr 314, obr.: 0003_LUBAWKA_3, jed. ewid.: 020703.4 (Lubawka - miasto), ark. mapy: 5.139.29.05.3.1				
Tytuł rysunku:	RZUT DACHU				Nr rys.: PR-3

SZCZEGÓŁ A

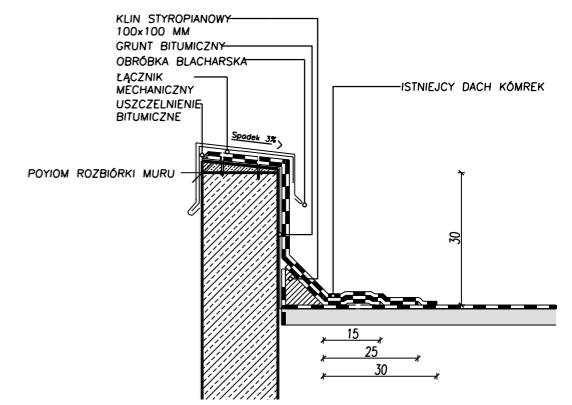

B-B

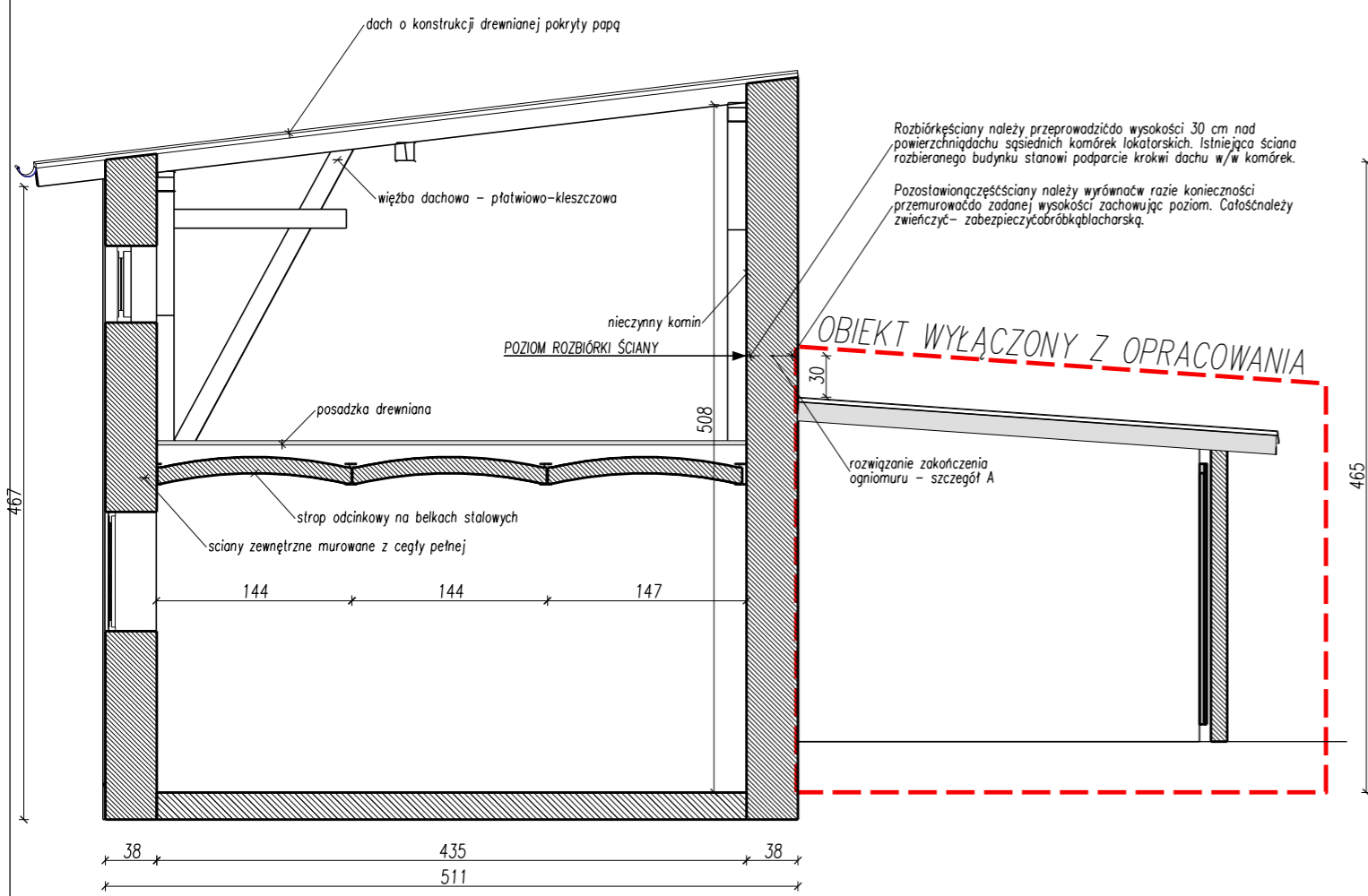

Rozbiórkę ściany należy przeprowadzić do wysokości 30 cm nad powierzchnią dachu sąsiednich komórek lokatorskich. Istniejąca ściana rozbieranego budynku stanowi podparcie krokwi dachu w/w komórek.  
Pozostawioną część ściany należy wyrównać w razie konieczności przemurować do zadanej wysokości zachowując poziom. Całość należy zwieńczyć - zabezpieczyć obróbką blacharską.

OBIEKT WYŁĄCZONY Z OPRACOWANIA

A-A

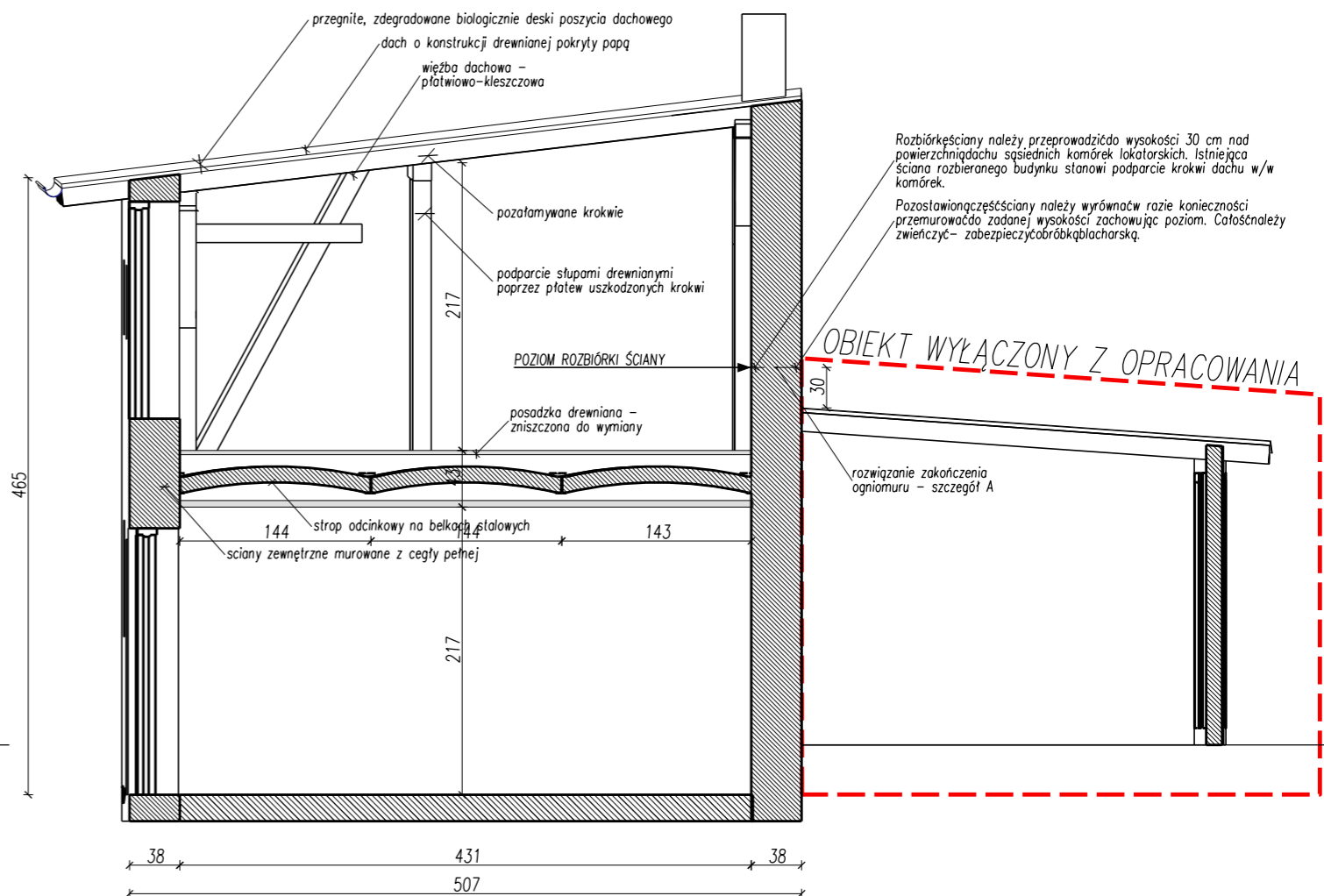

Rozbiórkę ściany należy przeprowadzić do wysokości 30 cm nad powierzchnią dachu sąsiednich komórek lokatorskich. Istniejąca ściana rozbieranego budynku stanowi podparcie krokwi dachu w/w komórek.  
Pozostawioną część ściany należy wyrównać w razie konieczności przemurować do zadanej wysokości zachowując poziom. Całość należy zwieńczyć - zabezpieczyć obróbką blacharską.

OBIEKT WYŁĄCZONY Z OPRACOWANIA

Proj.M.		Jacek Magiera		Ul. STAROMEJSKA 8/2u, 58-560 JELENA GÓRA, tel.: 508396919, e-mail: projm@interia.pl	
Projektant:	mgr inż. Tomasz MAGIERA	Podpis:		Data:	01.2019
Opracował:	inż. Jacek MAGIERA	Nr uprawnień:	662/01/DJW	Nr archiw.:	Stadium: <small>EGZAMIN TECHNICZNY</small>
Sprawdzający:					Część: Skala: 1:50
Zlecił:	ZAKŁAD GOSPODARKI MIEJSKIEJ W LUBWACIE z siedzibą przy ul. Zielonej nr 12				
Temat:	EKSPERTYZA TECHNICZNA DOTYCZĄCA STANU TECHNICZNEGO BUDYNKU GOSPODARCZEGO, działka nr 314, obr.: 0003 LUBAWKA 3, jed. ewid.: 020703.4 (Lubawka - miasto), ark. mapy: 5.139.29.05.3.1				
Tytuł rysunku:	RZUT DACHU				Nr rys.: PR-3

SZCZEGÓŁ A

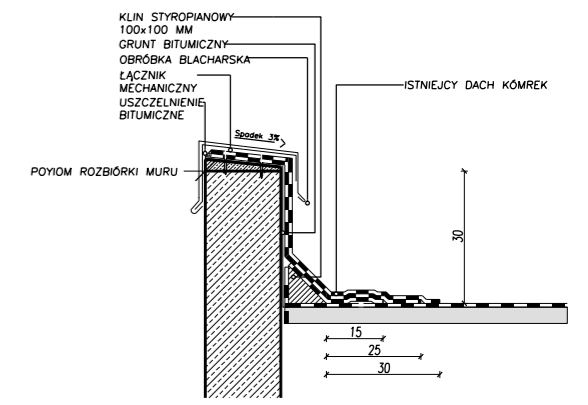

C-C

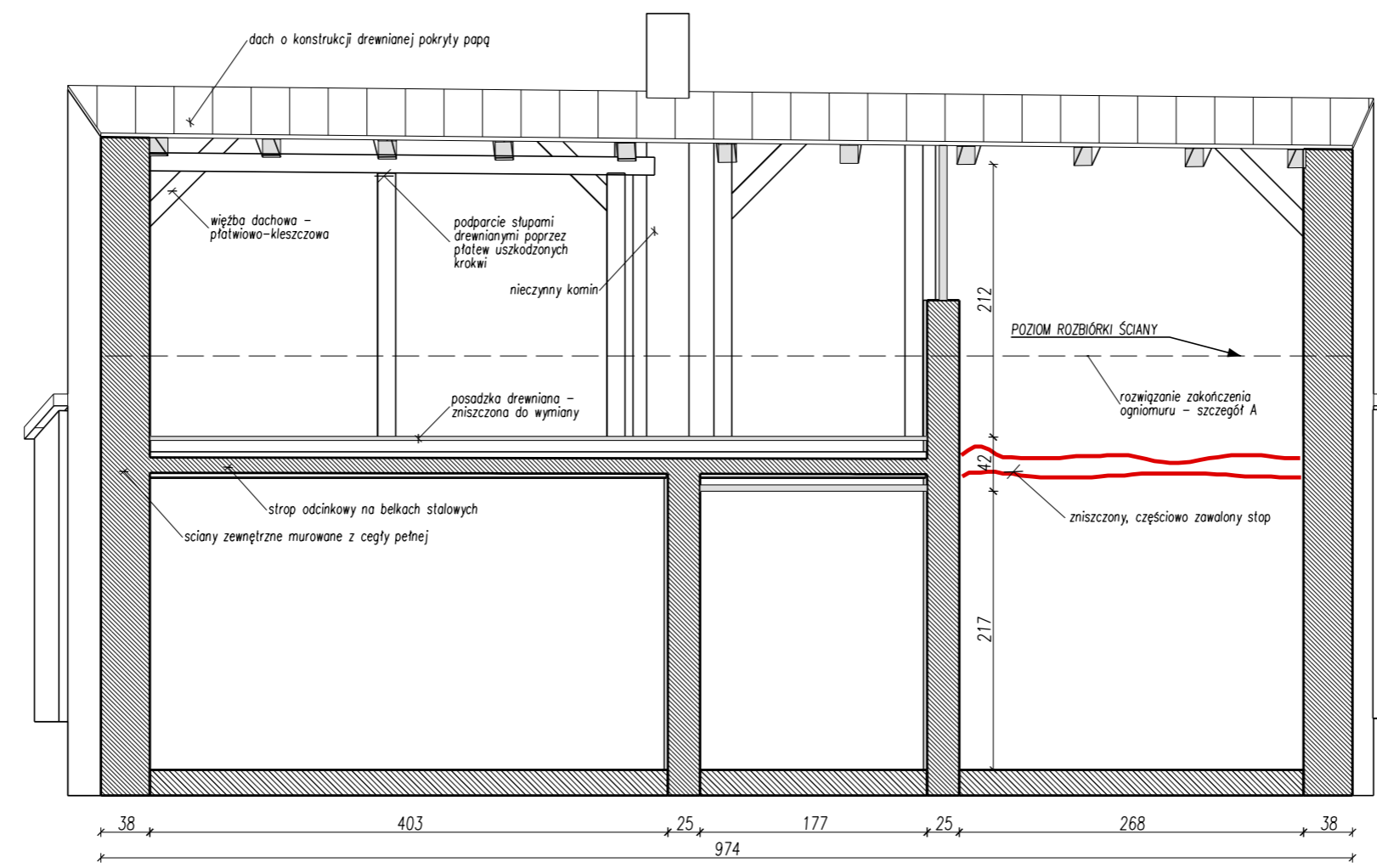

Proj.M.		Jacek Magiera			
		ul. STAROMEJSKA 8/2u, 58-560 JELENA GÓRA, tel.: 508396919, e-mail: projm@interia.pl			
Projektant:	mgr inż. Tomasz MAGIERA	Podpis:	Data:	Nr uprawnień:	Nr archiw.:
Opracował:	inż. Jacek MAGIERA		01.2019	662/01/DUW	Stadium: <small>EGZAMIN ROZWIĄZANIA</small>
Sprawdzający:					Część: Skala: 1:50
Zleciodawca:	ZAKŁAD GOSPODARKI MIEJSKIEJ W LUBWACIE z siedzibą przy ul. Zielonej nr 12				
Temat:	EKSPERTYZA TECHNICZNA DOTYCZĄCA STANU TECHNICZNEGO BUDYNKU GOSPODARCZEGO, działka nr 314, obr.: 0003 LUBAWKA 3, jed. ewid.: 020703.4 (Lubawka - miasto), ark. mapy: 5.139.29.05.3.1				
Tytuł rysunku:	RZUT DACHU				Nr rys.: PR-3

ELEWACJA PÓŁNOCNA

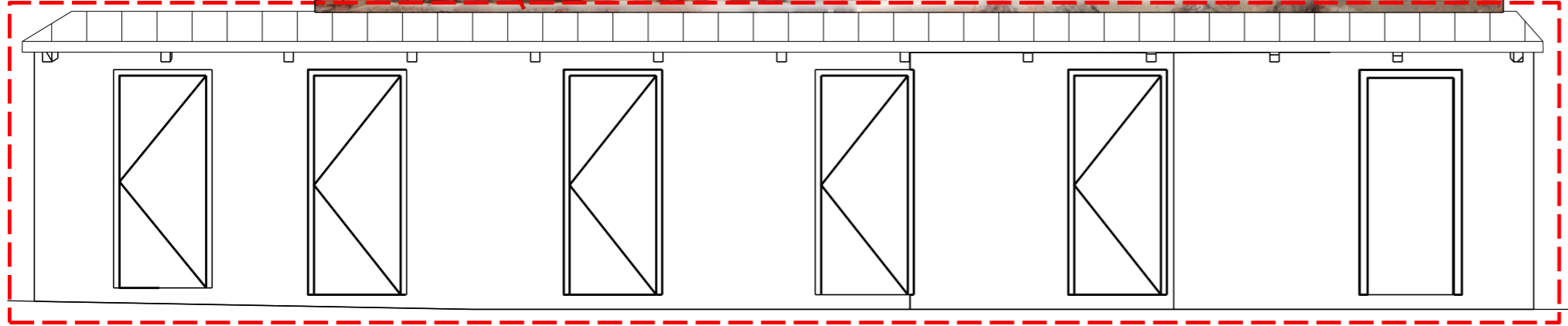

OBIEKT WYŁĄCZONY Z OPRACOWANIA  
ELEWACJA POŁUDNIOWA



↑  
wejście

↑  
wejście

↑  
wejście

UWAGA:  
KOLOREM CZERWONYM ZAZNACZONO ZNACZĄCE ZARYSOWANIA I PĘKNIĘCIA KONSTRUKCJI.

Proj.M.		Jacek Magiera			
		ul. STAROMEJSKA 8/2a, 58-560 JELENA GÓRA, tel.: 508396919, e-mail: projm@interia.pl			
Projektant:	mgr inż. Tomasz MAGIERA	Podpis:	Data:	Nr uprawnień:	Nr archiw.:
Opracował:	inż. Jacek MAGIERA		01.2019	662/01/DUW	Stadium: <small>EGZAMIN TECHNICZNY</small>
Sprawdzający:					Część: Skala: 1:50
Zleciodawca:	ZAKŁAD GOSPODARKI MIEJSKIEJ W LUBWACIE z siedzibą przy ul. Zielonej nr 12				
Temat:	EKSPERTYZA TECHNICZNA DOTYCZĄCA STANU TECHNICZNEGO BUDYNKU GOSPODARCZEGO, działka nr 314, obr.: 0003_LUBAWKA_3, jed. ewid.: 020703.4 (Lubawka - miasto), ark. mapy: 5.139.29.05.3.1				
Tytuł rysunku:	RZUT DACHU				Nr rys.: PR-3

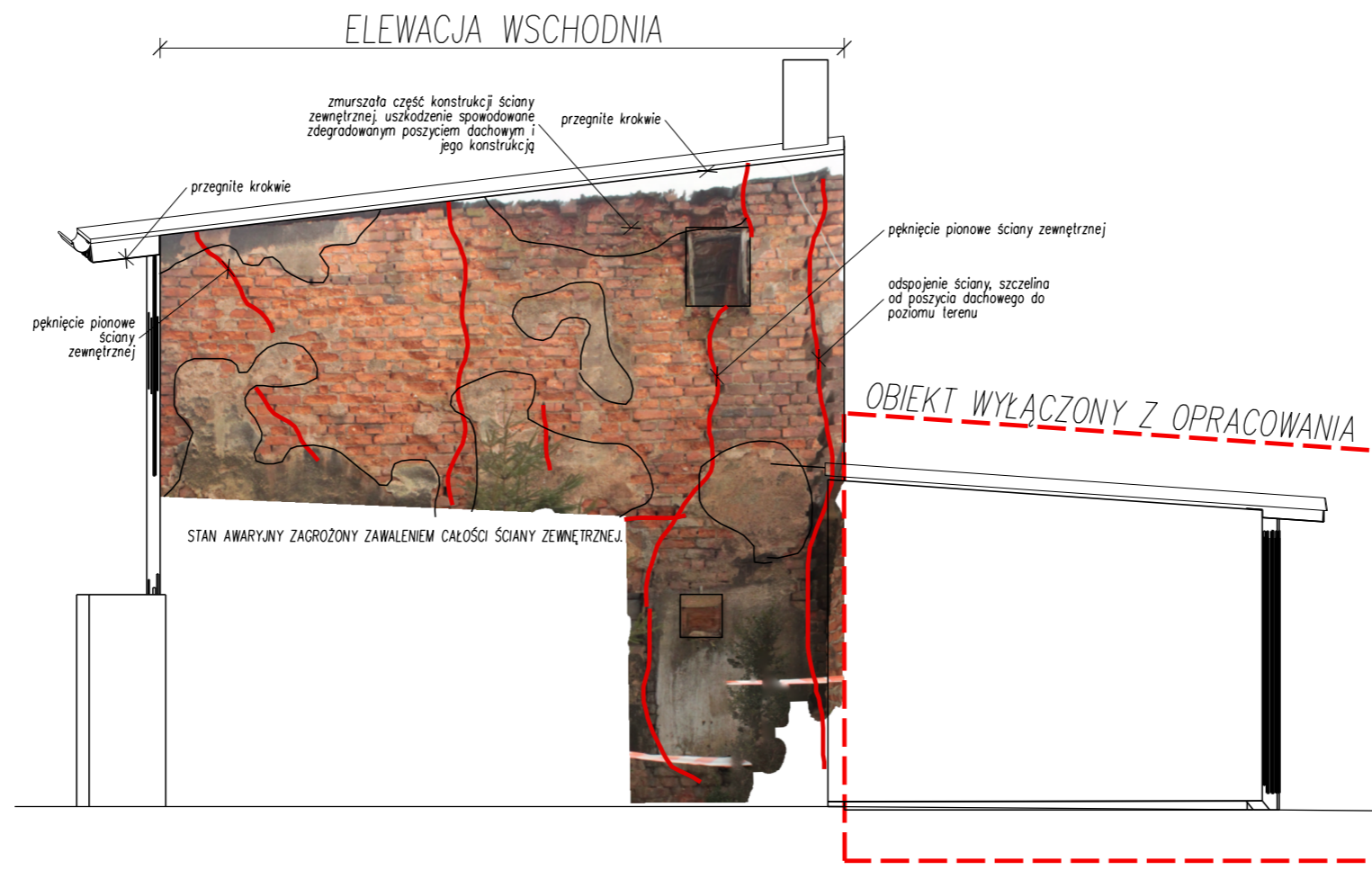
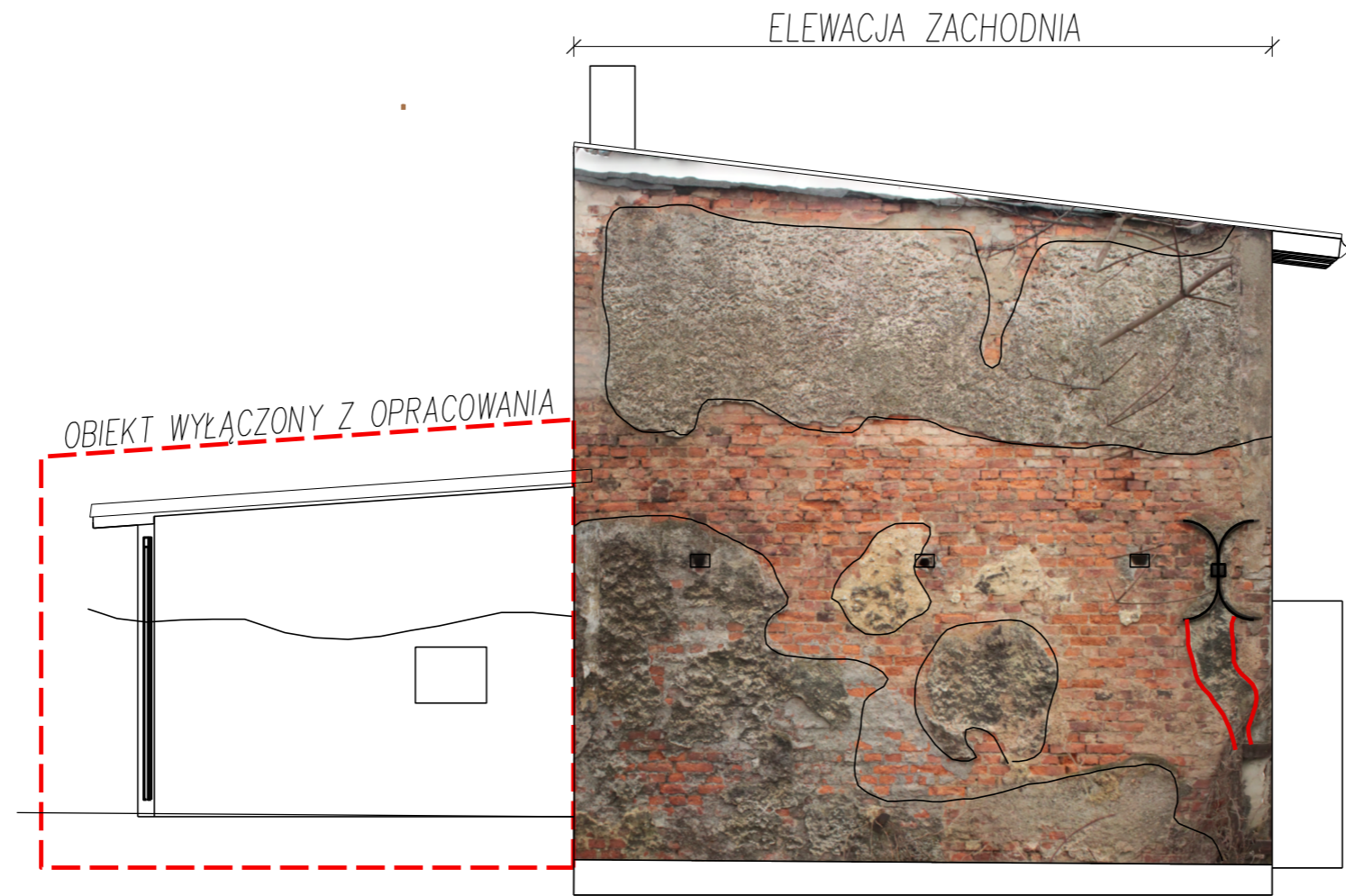

UWAGA:  
KOLOREM CZERWONYM ZAZNACZONO ZNAZĄCE ZARYSOWANIA I PEKNIĘCIA KONSTRUKCJI.

Proj.M.		Jacek Magiera			
		ul. STAROMEJSKA 8/2a, 58-560 JELENA GÓRA, tel.: 508396919, e-mail: projm@interia.pl			
Projektant:	mgr inż. Tomasz MAGIERA	Podpis:	Data:	Nr uprawnień:	Nr archiw.:
Opracował:	inż. Jacek MAGIERA		01.2019	662/01/DUW	Stadium: <small>EGZAMIN TECHNICZNY</small>
Sprawdzający:					Część: Skala: 1:50
Zleciennodawca:	ZAKŁAD GOSPODARKI MIEJSKIEJ W LUBWACIE z siedzibą przy ul. Zielonej nr 12				
Temat:	EKSPERTYZA TECHNICZNA DOTYCZĄCA STANU TECHNICZNEGO BUDYNKU GOSPODARCZEGO, działka nr 314, obr.: 0003_LUBAWKA_3, jed. ewid.: 020703_4 (Lubawka - miasto), ark. mapy: 5.139.29.05.3.1				
Tytuł rysunku:	RZUT DACHU				Nr rys.: PR-3

arkusza mapy 5.139.29.05.3.1		Skala mapy 1:500	
tytuł ewid.	Lubawka - miasto 020703_4	Poświadcza się zgodność niniejszej kopii z treścią materiału państwowego zasobu geodezyjnego i kartograficznego	
numer ewid.	LUBAWKA_3 0003	Numer sprawy	GD.6642.1. B4 2019
nr działki	314	Nazwa materiału zasobu	
system współrz. płaskich	2000/15	Data wykonania kopii	2019-01-30
wysokość	Kronstadt 86	Sporządził(a):	Bartłomiej Sondej

